

La numérisation par lot

Utilisez toute la puissance de vos scanners !

Couplée à une imprimante "code barre", la numérisation par lot rend l'enregistrement des courriers "Arrivée" encore plus simple et plus rapide...

Gagnez du temps !

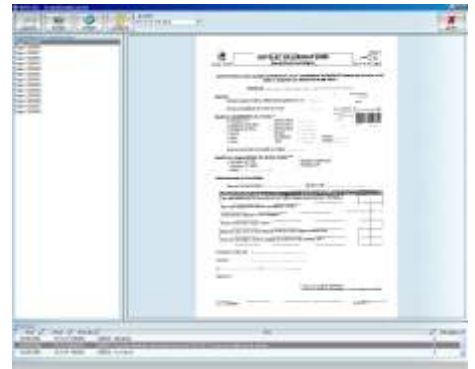

- 1 - Décrivez votre courrier.
- 2 - Collez sur votre courrier l'étiquette que DOTELEC édite automatiquement.
- 3 - Passez au courrier suivant...
- 4 - A la fin de l'enregistrement, glissez tous vos courriers dans votre scanner. Dotelec les rangera pour vous !



La numérisation par lot est un module optionnel de "DOTELEC Courrier".

Ce module est compatible avec :

- Les scanners / photocopieurs Rex Rotary
- Les scanners / photocopieurs Canon, Richo,...
- Les scanners 100% compatible TWAIN